

Red de Empresas Comercializadoras
Campesinas de Michoacán AR de IC de RL



QUIENES SOMOS?

- ❑ Somos RED DE EMPRESAS CAMPESINAS de segundo nivel como ARIC, constituida por 16 Sociedades de Producción Rural y una Unión de Ejidos, fundada el 18 de junio del 2004.
- ❑ Contamos con 2,200 socios activos, productores y productoras de maíz, sorgo, trigo, arroz y otros productos como fresa, ganado ovino y ciervo rojo.
- ❑ Estamos Ubicados en seis regiones del Estado de Michoacán, Región Morelia-Queréndaro, Región Bajío, Región Tierra Caliente, Región Ciénega de Chapala, Región Ciénega de Zacapu y Región Oriente, abarcando 21 municipios.

NUESTROS SOCIOS Y AREA DE INFLUENCIA

Organización Socia de REDCCAM	Municipios atendidos	Rama productiva
1. Productores Rurales del Bajío SPR de RL	J. Sixto Verduzco	Maíz, sorgo y trigo
2. Arroceros del Valle del Márquez SPR de RL	Gabriel Zamora	Arroz y subproductos.
3. Procesadora del Valle de Camucuat, SPR de RL	Ixtlán	Fresa y zarzamora.
4. Ignacio López Rayón Ejido Aguacaliente, SPR de RI.	Contepec y Epitacio Huerta	Maíz criollo y forrajes.
5. Temascales los Huizachales SPR de RI	Contepec y Epitacio Huerta	Alimentos balanceados
6. El Jacal del Oriente SPR de RL.	Contepec	Ganado ovino y engorda de bovinos
7. Derivados Lácteos de Michoacán SPR de RL	J. Sixto Verduzco	Lácteos
8. Productores y Transformadores de Tarejero SPR de RL	Zacapu	Alimentos balanceados
9. Impulsora Agropecuária Chavinda SPR de RL	Chavinda	Maíz, sorgo y trigo
10. El Jorullo, SPR de RL.	La Huacana	Ciervo rojo
11. Servicios Agropecuarios Guaracha, SPR de RL.	Villamar	Maíz, sorgo y trigo
12. Grupo Glalcaixt, SPR de RL.	Ixtlán	Hortalizas y flores
13. Ganaderos Unidos de Temascales, SPR de RL.	Contepec	Ganado ovino
14. Agricultores Unidos de Ixtlán, SPR de RL.	Ixtlán	Maíz, sorgo y trigo

Organización Socia de REDCCAM	Municipios atendidos	Rama productiva
15. Agricultores Unidos Región Guayangareo, SPR de RL	Alvaro Obregón, Zinapecuaro, Querendaro, Indaparapeo	Semilla certificada, maíz, sorgo y trigo.
16. Productores Agropecuarios Guaracha, SC.	Villamar	Maíz, sorgo y trigo
17. Unión de Ejidos Lázaro Cárdenas del Río.	MICHOCACÁN Contepec	Maíz

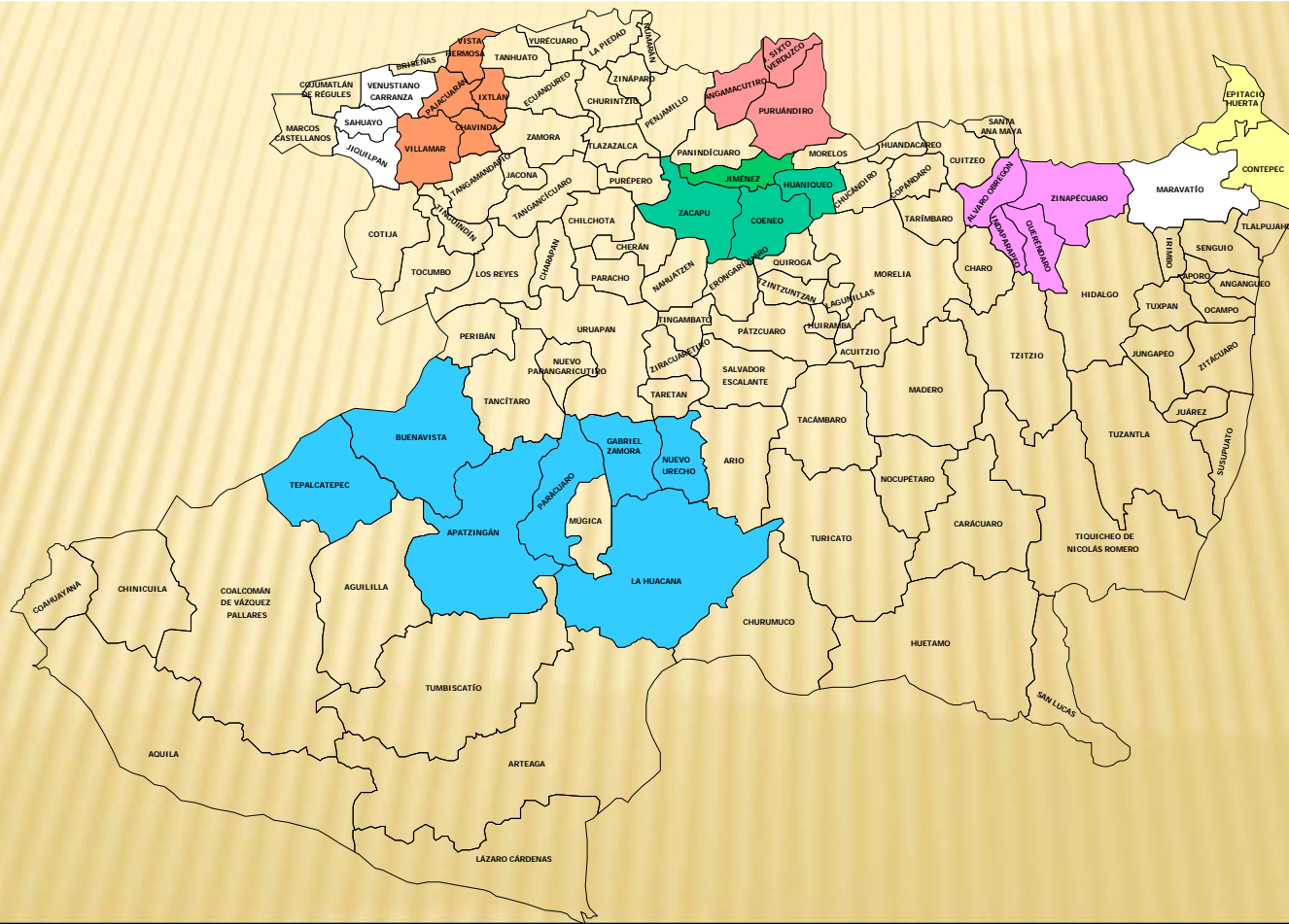



INTEGRACIÓN

× INFRAESTRUCTURA

10 centros de acopio y
almacenamiento
1 procesadora de fresa
5 corrales de manejo de ganado
2 invernaderos

× CAPACIDAD DE ALMACENAMIENTO

69,400 TON. BAJO TECHO

20,000 A INTEMPERIE

× ASOCIADOS

16 SPR's
1 UE
2,200 socios

× SUPERFICIE

13,400 hectáreas



EJES DE DESARROLLO



ORGANIZACIÓN Y CAPACITACIÓN

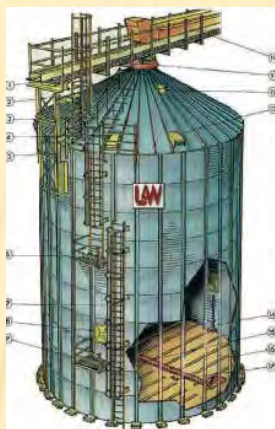

VALOR AGREGADO



COMERCIALIZACIÓN

INFRAESTRUCTURA



FINANCIAMIENTO

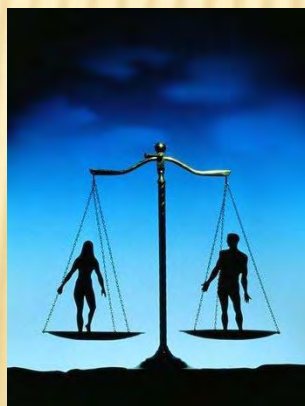

EQUIDAD Y GENERO



PRODUCTIVIDAD



ORGANIGRAMA

Se integra una base de técnicos capacitados que brindan servicios de soporte en los procesos productivos, financieros, organizativos y comerciales, promoviendo la unidad y el desarrollo integral de las organizaciones, de sus socios y socias y sus familias.

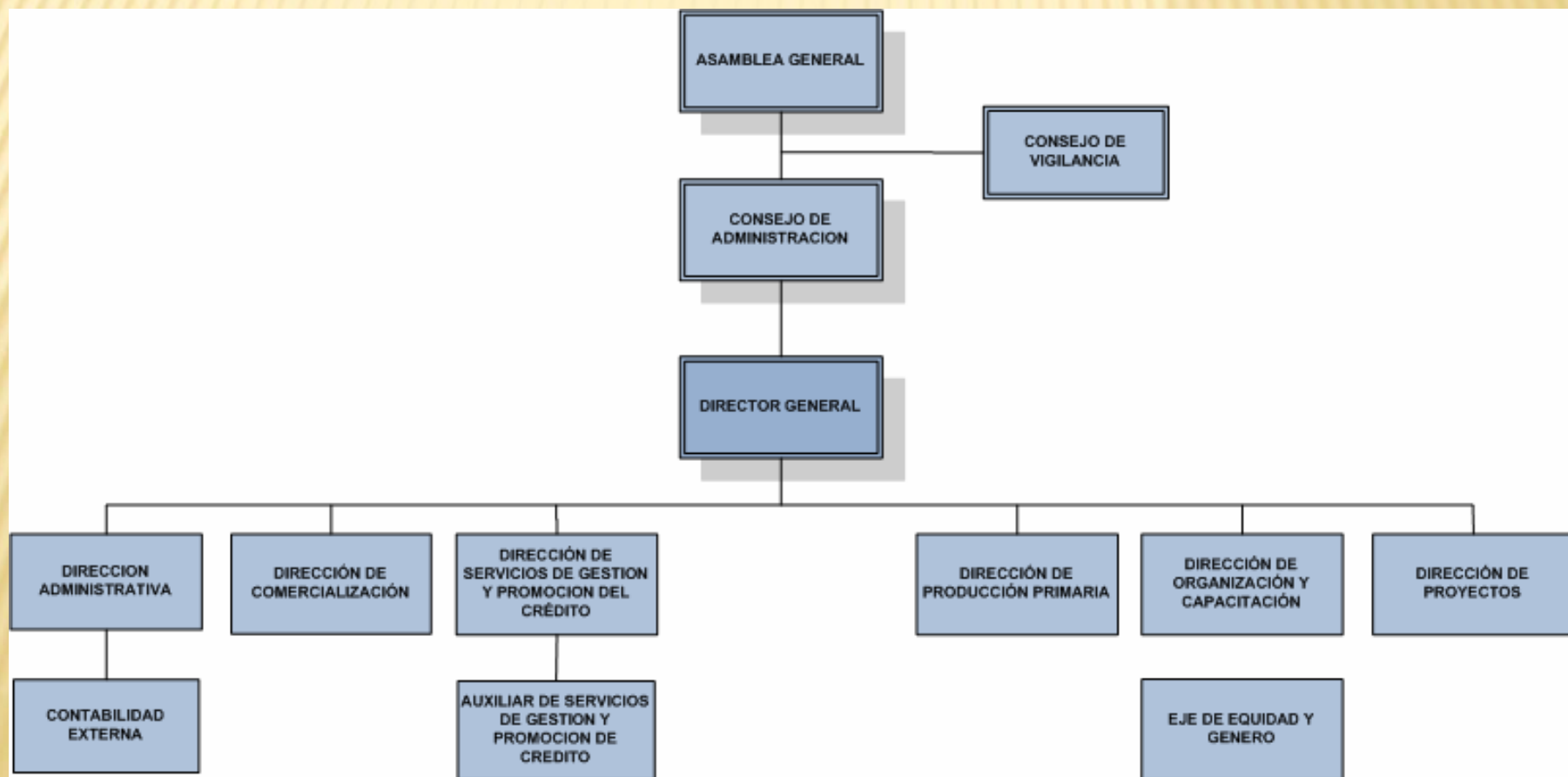

Ejes:

Organización:

- + Acompañamiento para la constitución de figuras jurídicas.
- + Cursos planeación estratégica participativa.
- + Elaboración de manuales administrativos que facilitan la gobernabilidad en la empresa.
- + Gestión y coordinación de eventos y apoyos ante FIRA, FR y dependencias gubernamentales.
- + Coordinación de eventos demostrativos.
- + Formación de cuadros directivos.
- + Identificación de planes de negocios.
- + Elaboración de Diagnósticos integrales de las organizaciones.
- + Facilitación para la integración de cadenas de valor.
- + Acompañamiento para la habilitación de despachos ante FIRA .

Comercialización:

- ✚ Estudios de mercado.
- ✚ Cursos mercados de físicos, futuros, opciones.
- ✚ Asesoría en el uso de futuros y opciones, precios de indiferencia y bases.
- ✚ Asesoría para establecer agricultura por contrato, compras anticipadas.
- ✚ Emisión de boletines informativos especializados.
- ✚ Contacto con clientes.
- ✚ Negociaciones con cliente.
- ✚ Asesoría en habilitación de bodegas e infraestructura ante un almacén general de depósito.

Producción primaria:

- + Acompañamiento a productores para la adopción de paquetes tecnológicos adecuados a su región.
- + Acompañamiento a productores para transferencia de nuevas tecnologías de producción.
- + Capacitación para el manejo integral de cultivos (manejo de plagas, enfermedades, nutrición, etc.).
- + Coordinación para la implementación de análisis de suelos.
- + Coordinación de actividades de grupos de técnicos que operan bajo algún programa FEDERAL.
- + Planeación productiva.
- + Consolidación de compras de insumos.
- + Atención a proyectos estratégicos para la producción de abonos orgánicos.

Gestión de créditos:

- + Identificación de proyectos de inversión.
- + Elaboración de proyectos de inversión.
- + Integración de expediente para gestión ante instituciones de crédito.
- + Aplicación y seguimiento de créditos.
- + Recuperación de cartera.

Contabilidad y finanzas:

- ✚ Consultoría para la identificación de puntos críticos en cuestión administrativa y contable de una empresa.
- ✚ Asistencia técnica para la adopción y/o actualización de catálogos de cuentas acorde al giro de la empresa.
- ✚ Curso-taller para análisis e interpretación de estados financieros para productores.
- ✚ Curso taller para elaborar estados financieros de una empresa rural.
- ✚ Capacitación de cuadros técnicos en aspectos administrativos y contables.
- ✚ Diagnostico integral en cuestión contable.
- ✚ Asesoría fiscal especializada

Proyectos:

- ✚ Elaboración de proyectos productivos.
- ✚ Gestión de proyectos productivos ante diferentes instancias.
- ✚ Puesta en marcha de proyectos productivos.
- ✚ Seguimiento de proyectos productivos.



ESTRUCTURA ORGANIZATIVA

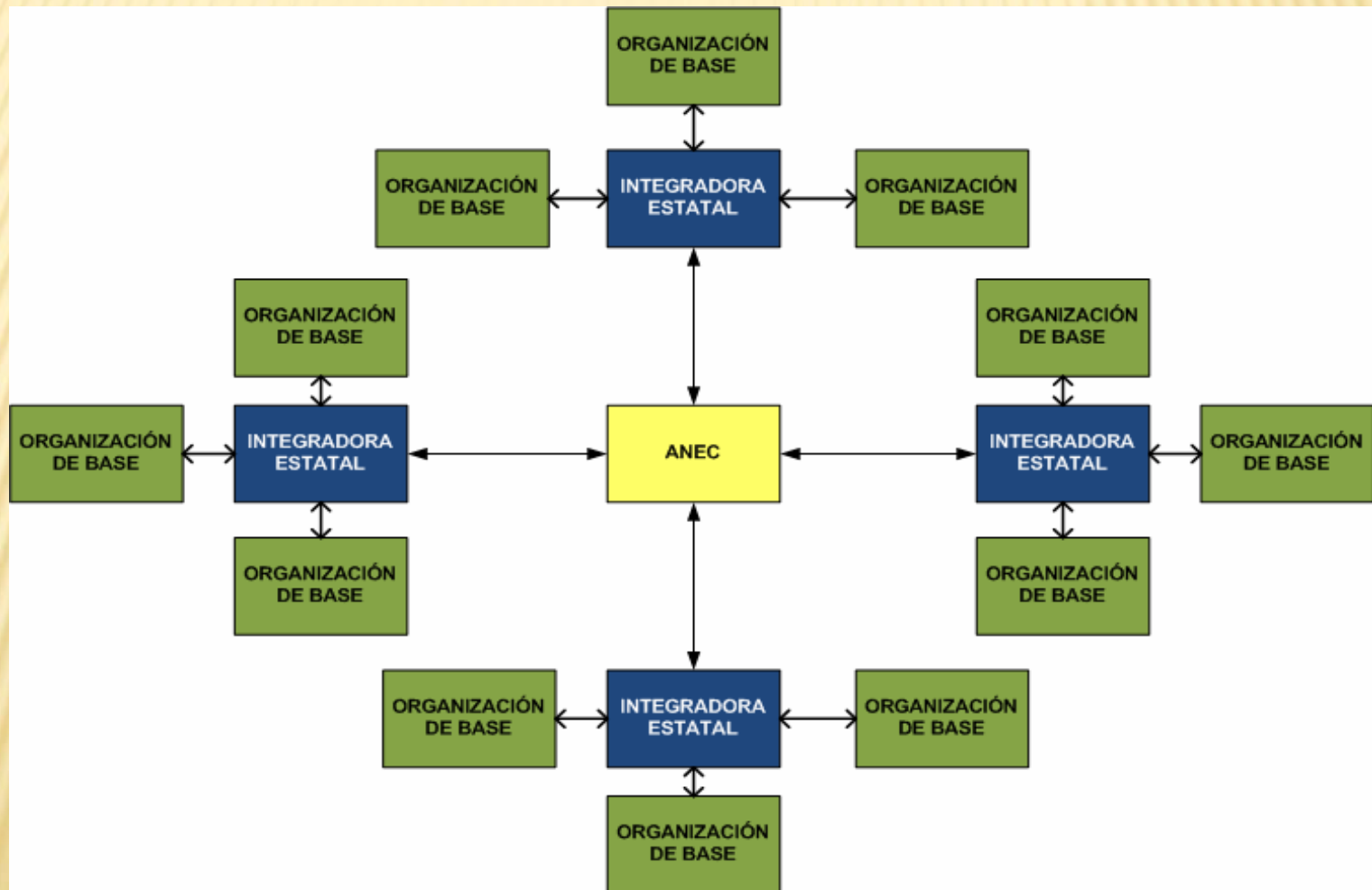

FACTORES EXTERNOS: VINCULACIÓN POLÍTICA Y ORGANIZACIONAL

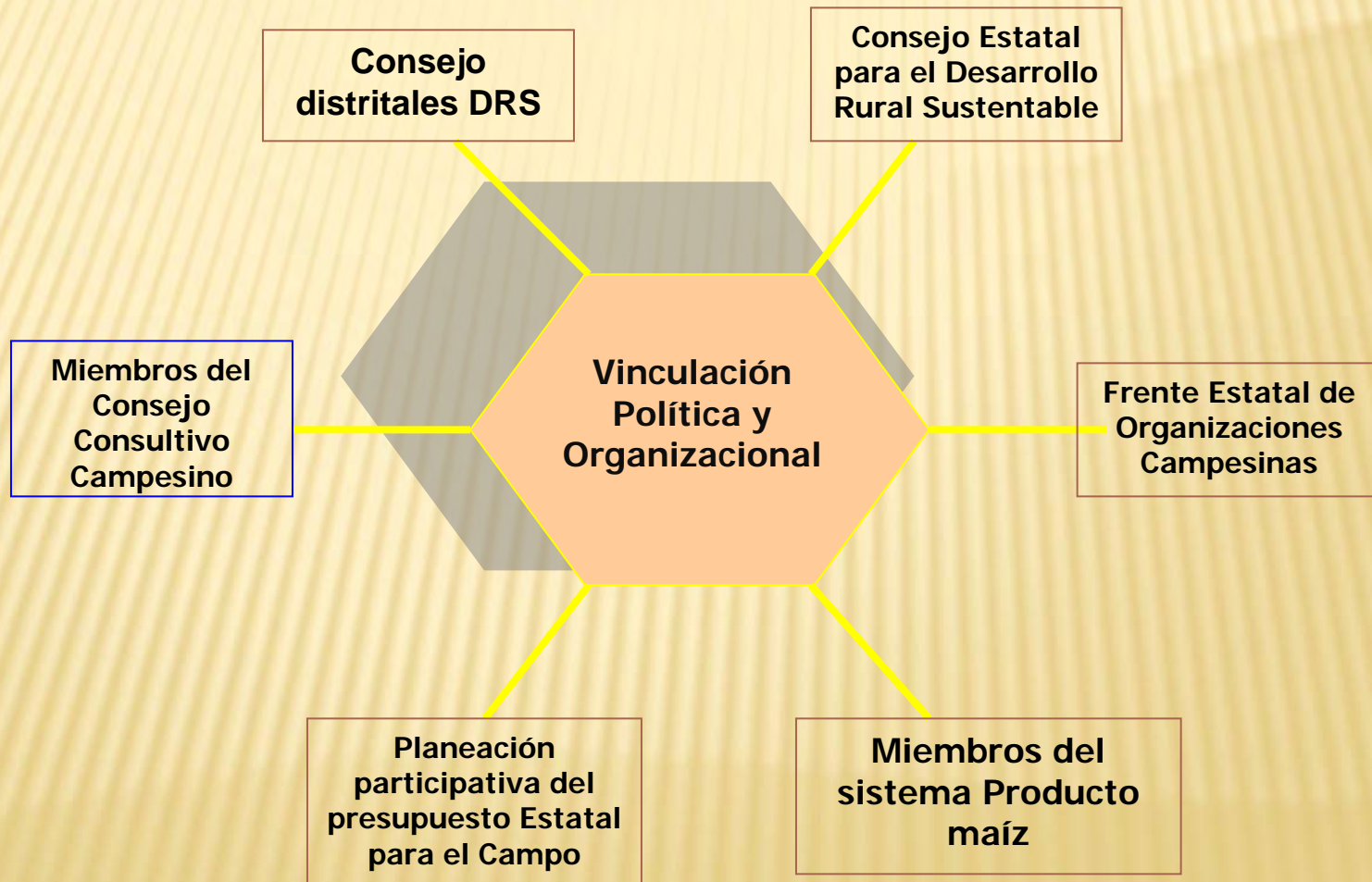

B) DESARROLLO COMERCIAL

PLANEACIÓN OPERATIVA

- ✘ Se operan dos ciclo agrícolas (PV y OI).
- ✘ Se planea en asamblea volúmenes de acopio, necesidades de financiamiento.
- ✘ Se define una estrategia financiera (gestión).
- ✘ se define una estrategia de venta (cartera de clientes).
- ✘ Se arman contratos (Esquema de AxC.)
- ✘ Se informa a los socios del mercado, regional, nacional e internacional.